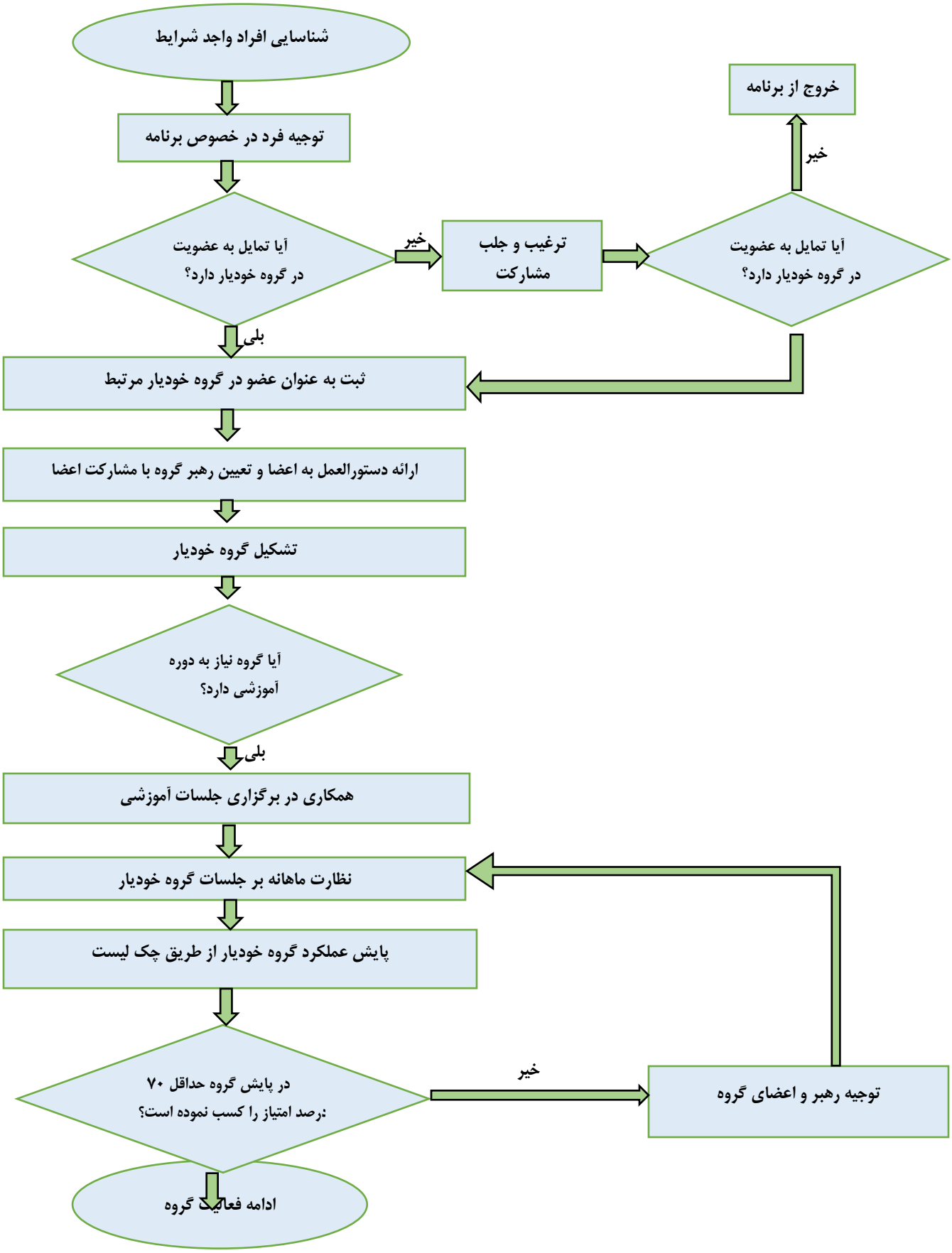فرایند اجرایی برنامه گروه های خودیار